Freistaat Thüringen

Regionalbeirat für Arbeitsmarktpolitik Mittelthüringen

Programm Fachtag mit Workshops

Miteinander verbinden, gemeinsam gestalten.

Vom Kommen und Bleiben in der Thüringer Arbeitswelt.

Datum	21.09.2022
Uhrzeit	ab 9 Uhr
Ort	DEHOGA Thüringen KOMPETENZZENTRUM gGmbH Witterdaer Weg 3 99092 Erfurt

9:00 Uhr ▸ **Ankommen**

9:30 Uhr ▸ **Begrüßung**

Renate Licht, Regionsgeschäftsführerin Thüringen beim DGB Hessen–Thüringen und stellvertretende Vorsitzende des Regionalbeirates für Arbeitsmarktpolitik Mittelthüringen

9:40 Uhr ▸ **Grußwort**

Mirjam Kruppa, Beauftragte für Integration, Migration und Flüchtlinge, TMMJV

10:00 Uhr ▸ **Wer sollte sich wem gegenüber wieviel öffnen?**
Eine kritische Bestandsaufnahme zur Interkulturellen Öffnung

Julia Brade, Leiterin Thüringer Zentrum für Interkulturelle Öffnung

10:40 Uhr ▸ **Diskussionsrunde**

mit zugewanderten Menschen, die aus anderen Lebens- und Arbeitsumfeldern kommen und in Erfurt ihre neue Heimat gefunden haben

Gesprächsleiterin Birgit Schuster, Bildungsmanagerin im Dez. 5 Soziales, Bildung, Jugend und Gesundheit Stabsstelle Projektmanagement, Stadt Erfurt

Moderation Stephan Panhans, RIETHWERK-Worte und Taten

11:30 Uhr ▸ **Mittagspause/Markt der Möglichkeiten**

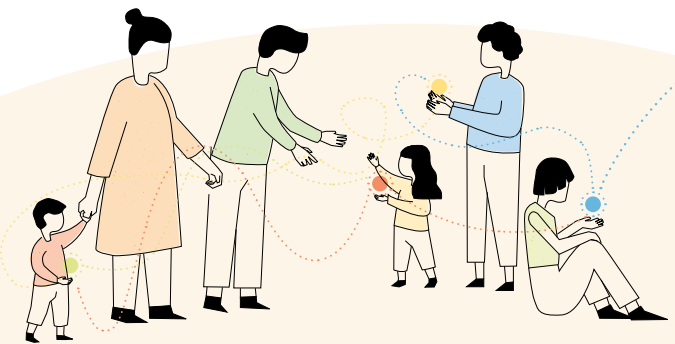

Hier gehts weiter zur Workshopübersicht

Freistaat Thüringen

Regionalbeirat für Arbeitsmarktpolitik Mittelthüringen

Programm Fachtag mit Workshops

Miteinander verbinden, gemeinsam gestalten.

Vom Kommen und Bleiben in der Thüringer Arbeitswelt.

12:30 Uhr ▸ **Workshops**

Workshop 1

Integration in Ausbildung und Beschäftigung
Perspektiven und Herausforderungen für Unternehmen, Integrationsakteure und Zugewanderte

Julia Tantoh, Projektleiterin Thüringer Fachstelle Flüchtlinge in Arbeit und Ausbildung, Institut für Berufsbildung und Sozialmanagement gGmbH

Tabea Linnicke, Referentin IQ -Regionale Fachkräftenetzwerke – Einwanderung Thüringen, Institut für Berufsbildung und Sozialmanagement gGmbH

Workshop 2

Gekommen um zu bleiben – Rollenbilder in der Familie und deren Relevanz
basierend auf der Studie „Geschlechterrollen bei Deutschen und Zuwanderern christlicher und muslimischer Religionszugehörigkeit“

Ergebnisse aus dem Forschungsbericht 21 der Bertelsmann Stiftung von Dr. El-Menouar

Birgit Schuster, Bildungsmanagerin im Dezernat 5 Soziales, Bildung, Jugend und Gesundheit Stabsstelle Projektmanagement, Stadt Erfurt

Workshop 3

Interkulturelle Verständnisse

Beate Tröster, Dozentin, zertifizierte interkulturelle Trainerin und Lehrbeauftragte für interkulturelle Kompetenz

Anita Müller, Leiterin Zentrum für Integration und Migration der Landeshauptstadt Erfurt

Workshop 4

Integration in den Arbeitsmarkt aus Unternehmersicht

Jörg Neigefindt, ausgeschiedener Geschäftsführer, Hubert Müller & Partner GmbH

14:10 Uhr ▸ **Podiumsdiskussion – Auswertung der Workshops**

Moderation Stephan Panhans, RIETHWERK-Worte und Taten
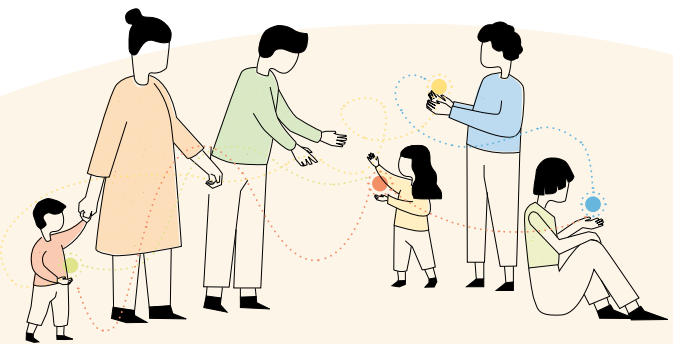
15:30 Uhr ▸ **Abschluss**